ועד כפר חב"ד
הפצת מעיינות החסידות
מעיינות
מתנ"ס כפר חב"ד
חוגים בכפר
תשע"ט

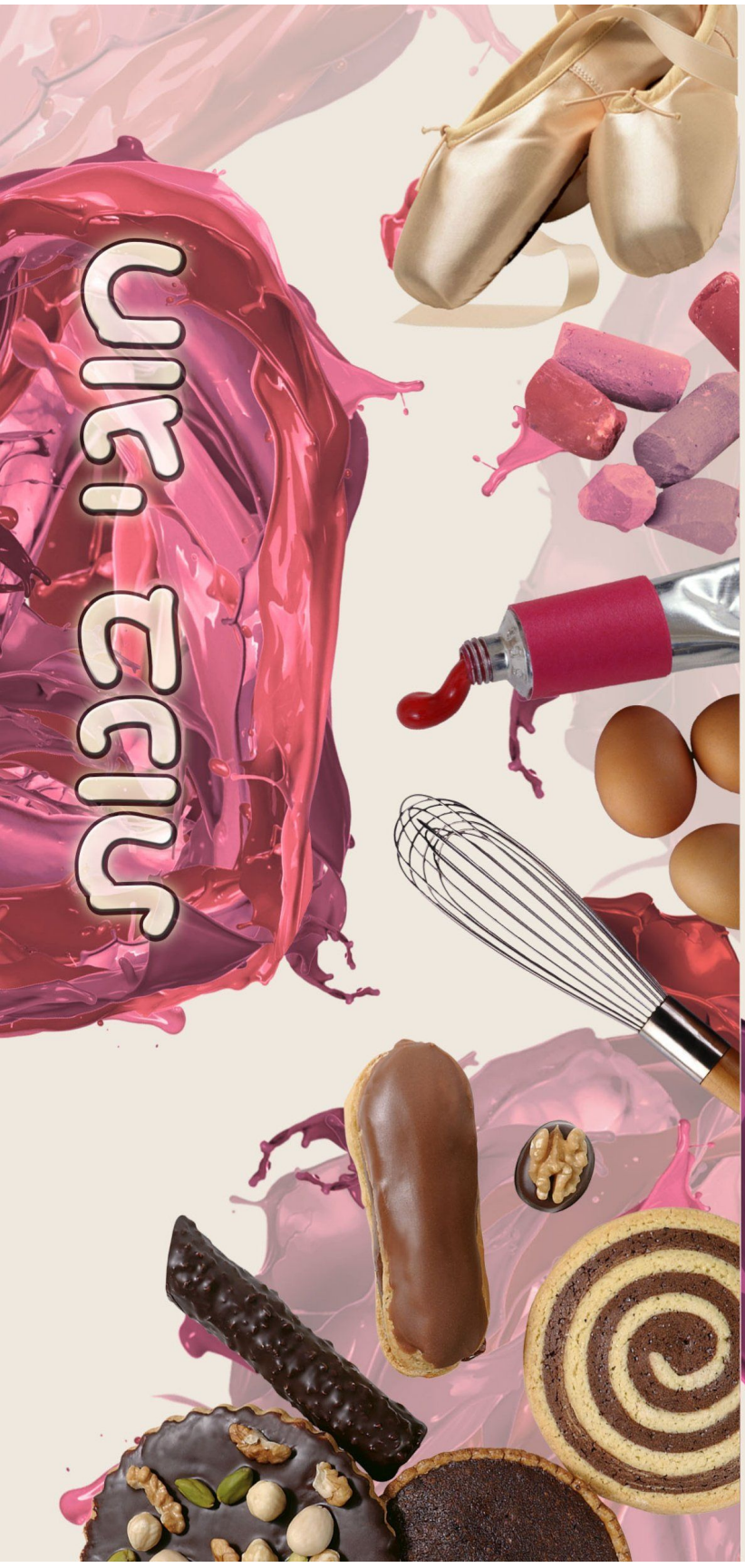

ב"ה

תושבים יקרים!

אנו שמחים ונרגשים להציג בפניכם את מבחר החוגים לשנת תשע"ט. חוגים לילדים במגוון גילאים וחוגי התעמלות לנשים. את החוגים יעבירו מדריכים מקצועיים ומנוסים וכל המשפחה תזכה לחוויה מדהימה.

בואו והביאו חברים,
מחכים לכם בשמחה -
צוות מתנ"ס מעיינות כפר חב"ד

החוגים מתקיימים בעידודם של :
הרב המרא דאתרא הרב מאיר אשכנזי שליט"א
ועד כפר חב"ד והמועצה האזורית עמק לוד

שעות רישום ומזכירות:
ימים א', ג', ד', ה' - בין השעות 9:00-12:00
ימים א'-ה' - בין השעות 15:00-21:00

...

רחוב הרב גורליק 2 כפר חב"ד
072-3390772 / 03-9608022
maayanot824@gmail.com

חוג דרמה, משחק ושירה

בהנחיית: חיה גלייזר

בואי לפתח כשרונות, ביטחון לבנות, יכולות לגלות ולהכיר בכוחות.

גן - כיתה ח'

קבוצות גיל נפרדות - לפי הרישום

חוג מחול

בהנחיית: שרהלה גייקובס

החוג מתאים לילדות שאוהבות ורוצות לרקוד. בחוג מודגשת עבודה על גמישות, טכניקה, קואורדינציה ועוד... והכל בשמחה והמון אהבה לכל אחת. בסוף השנה נופיע יחד במופע ענק!

גן - כיתה ח'

חוג אומנות

בהנחיית: שרה רונית

בחוג אומנות ניצור יחד: עבודות פסיפס, פיסול, ציור עיסת נייר, ריקוע, תכשיטנות ועוד... עם ידי הזהב שלכן נגיע רחוק!

כיתות א' - ח'

קבוצות גיל נפרדות - לפי הרישום

*בנוסף תיפתח קבוצה לנשים - "נשים יוצרות"

חוג אפיה

בהנחיית: לאה ליפשיץ / אורליה ביטון

בואו לטעום ולהנות מחוג אפיה חוויתי שבו נכיר ונכין מגוון מאפים, עוגות, עוגיות וקינוחים, נרכוש ידע ונתנסה בטכניקות שונות במטבח. בסיום כל מפגש תצאו עם תוצרים טעימים ומיוחדים מעשה ידיכן! בתיאבון :)

כיתות א' - ח'

קבוצות חוג נפרדות למתחילות וממשיכות

חוג ריתמיקה

בהנחיית: דסי אדרעי

אם הבת שלך אוהבת לרקוד, לשיר, להציג ולספר סיפורים - את מוזמנת לשלוח אותה לחוג של דסי. נלווה את החוויה במוזיקה, כלי נגינה ואביזרים מיוחדים.

סול לה סי עם דסי

גילאי 3 - 6

חוג אומנות בבלונים

בהנחיית: חיה גולדשטיין

חשבתם שבלונים זה רק ליום הולדת? בואו להכיר ולחוות עולם שלם של אומנות, פיסול ועיצוב בבלונים. בחוג נלמד וניצור עיצובים מיוחדים מסוגי בלונים שונים וטכניקות מגוונות. אז בארוע הבא שתחגגו - עיצובי הבלונים שאתן תכינו יקפיצו וישדרגו את השמחה.

כיתות ב' - ח'

קבוצות גיל נפרדות - לפי הרישום

*תיתכן פתיחת קבוצות לכיתות גבוהות יותר ע"פ דרישה

חוג גיטרה

בהנחיית: מושקי בלומברגר

נכיר את הגיטרה, נלמד פריטות פשוטות, קלאסיות, PICKING, מקצבים, אקורדים בסיסיים ונלווה ניגונים ושירים חסידיים.

יש להגיע עם גיטרה לחוג

כיתות א' - ח'

חוג שחמט

בהנחיית: מדריכים ממרכז השחמט

"מרכז השחמט מגיעים לכפר חב"ד"- חוג שיפשר לילדכם את החשיבה, את הראיה המרחבית והזיכרון! הילדים ילמדו אסטרטגיה, תכנון מהלכים ועוד... החוג מועבר על ידי מדריכים מקצועיים וישלב תחרויות עם חוגים מחוץ לכפר, פרסים ועוד...

מרכז שחמט צפון
תן למלך שבך לנצח

גילאי 5 ומעלה

*תיתכן פתיחת קבוצות לבוגרים ומבוגרים ע"פ דרישה

בובה של חוג

בהנחיית: גילה להב

הבובה היא יצור 'על טבעי', ניתן לקפל, לקמט, למעוך והיא תמיד תחזור לעמוד על הרגליים. הבובה יכולה לצעוק ולצחוק בקול, הכל מותר לה, ולכן הילדים כל כך מזדהים ואוהבים אותה... בואו ליצור ולהפעיל בובות מגוונות בתפאורות שונות, עם המון חוויה ויצירה!

בובה של חוג
ילדים יוצרים ומפעילים בובות

גילאי 6 - 9

חוג ציור אינטואיטיבי

בהנחיית: אסתי צימרמן

בואי לשפוך את הרגשות והנפש שלך על הנייר או הקנבס בעזרת עפרון צבע ומכחול....

כיתות א' - ח'

קבוצות גיל נפרדות - לפי הרישום

מערכת סטודיו - מתנ"ס מעיינות:

ראשון	שני	שלישי	רביעי	חמישי	שישי
		9:00 פילאטיס דגנית מלחן		9:00 פילאטיס דגנית מלחן	8:15 אימון אינטרוולים דינה גופין
				11:00 פלדנקרייז* דפנה פרידמן מירב	
	19:30 עצוב וחיטוב נטלי גבאי				
20:15 פילאטיס דגנית מלחן	20:30 אירובי נטלי גבאי	20:00 עצוב וחיטוב דינה גופין	20:15 עצוב וחיזוק מושקי גרוצמן		
21:15 פילאטיס דגנית מלחן		21:00 ריקוד (כל הסגנונות) הדס קלאפיש	21:15 HIIT מושקי גרוצמן		

*תשלום לפלדנקרייז בנפרד ממנוי סטודיו נשים
(הלוח נתון לשינויים על פי הצורך)

מנוי ל**חודש אחד בלבד**- 290 שח לחודש
מנוי ל**3 חודשים**- 235 שח לחודש
מנוי ל**6 חודשים**- 200 שח לחודש

מנוי שנתי-
כניסה חופשית לכל השיטורים
ב - 175 שח לחודש בלבד

חוגי בנים:

יום ג' -
חוג חסידות גופא
חוג דרבוקה
חוג מקהלה
חוג אפיה
חוג קסמים

יום ה' -
חוג שחמט
חוג נגרות
חוג אלקטרוניקה
חוג ציור
חוג רישום בעפרון

חוגי בנות:

יום א' -
חוג מחול
חוג גיטרה
בובה של חוג
חוג אפיה

יום ב' -
חוג דרמה ושירה
חוג אמנות
חוג בלונים

יום ד' -
חוג מחול
חוג ציור
חוג שחמט
חוג ריתמיקה

חוג מקהלה

בהנחיית: מיכאל שלוש

נשיר ביחד, נפתח את הקול, נלמד איך לשיר ללא זיופים ואיך לשיר בביטחון על במה עד המופע הסופי.

כיתות א' - ח'

קבוצות גיל נפרדות - לפי הרישום

חוג אפיה

בהנחיית: מני פלדמן

עוד לא היה כזה בכפר!!! אם אתה אוהב מתוק ואוהב לעזור בבית במטבח - החוג הזה בשבילך. תלמד לאפות ולהכין מגוון של דברים טעימים ומרשימים. חוג טעים וממכר שלא תפסיק להנות ממנו!

כיתות א' - ו'

קבוצות גיל נפרדות - לפי הרישום

חוג דרבוקה

בהנחיית: מיכאל שלוש

חוג מלא קצב. נפתח את החוש הקצבי ונלמד את סוגי המקצבים החסידיים והמזרחיים.

יש להצטייד בדרבוקה טובה

כיתות א' - ח'

קבוצות גיל נפרדות - לפי הרישום

חוג קסמים

בהנחיית: מני פלדמן

רוצה להצליח להרשים את החברים שלך? רוצה להפתיע את המשפחה ביכולות שלך? בשביל זה פתחנו חוג לקוסמים, מעניין, מאתגר ומהנה, שיגרום לך לעשות דברים שלא חלמת שתצליח!

כיתות א' - ו'

קבוצות גיל נפרדות - לפי הרישום

חוג ציור

בהנחיית: האמן והמחנך החסידי מנדי ירוסלבסקי

בחוג שלנו תלמדו את סודות האומנים הגדולים! תהנו ליצור ציורים אומנותיים משלכם, והכל באווירה חסידית, כייפית ומקצועית.

גילאי 13 - 5

3 קבוצות גיל נפרדות במספר רמות בלימוד ציור
על מנת שיתאימו לכולם

חוג חסידות וכבוד

בהנחיית: ליאור ענבר

חוג איכותי שיזיז את הילד, מבלי להתפשר על אווירה חסידית! שילוב מנצח - אימונים ספורטיביים קבוצתיים מעצימים ומהנים המועברים על ידי מאמן חסידי, מוסמך ובעל ניסיון רב. והבונוס: תרגילים מיוחדים לשיפור כישורים חברתיים וכישורי למידה, הניתנים ליישום בכל תחומי החיים ובניית מידות טובות...

כיתות ב' - ח'

קבוצות גיל נפרדות - לפי הרישום

חוג רישום בספרון

בהנחיית: האמן והמחנך החסידי מנדי ירוסלבסקי

שימוש בעפרונות בטכניקת רישום ליצירת אמנות בתלת מימד.

למתקדמים בגילאי 11 ומעלה

חוג שחמט

בהנחיית: מדריכים ממרכז השחמט

"מרכז השחמט מגיעים לכפר חב"ד"- חוג שיפשר לילדכם את החשיבה, את הראיה המרחבית והזיכרון! הילדים ילמדו אסטרטגיה, תכנון מהלכים ועוד... החוג מועבר על ידי מדריכים מקצועיים וישלב תחרויות עם חוגים מחוץ לכפר, פרסים ועוד...

מרכז שחמט צפון
תן למלך שבך לנצח

גילאי 5 ומעלה

*תיתכן פתיחת קבוצות לבוגרים ומבוגרים ע"פ דרישה

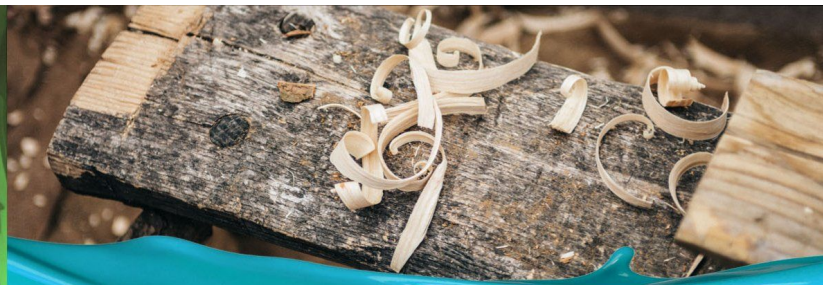

חוג נגרות

בהנחיית: משה גלייזר

נגרות- הכרת כלי העבודה ואופני השימוש הנכונים בהם, הכרת חיבורי העץ השונים וצביעת העבודות. במהלך החוג יצבעו הילדים עבודות שונות כגון: משחק הוקי, מנורת לילה, מכתביה, שרפרף, מתלים, דגמי מטוסים רעשן לפורים ועוד...

כיתות א' - ד'

חוג אלקטרוניקה

בהנחיית: משה גלייזר

הקניית ידע בסיסי בהלחמה עדינה, הכרת רכיבי המעגל האלקטרוני, מושגי יסוד בחשמל ובניית מעגלים במארזים. במהלך החוג יצבעו הילדים עבודות שונות כגון: מונופול, נחש חשמלי, סירנה, מגילת אסתר חשמלית, חנוכיה חשמלית, רובוט, אורגנית, תאורת חירום ועוד...

כיתות ה' - ח'

תודתנו המיוחדת -

לחבר וועד כפר חב"ד **ר' שניאור מיכאלשווילי** על עשייתו המבורכת - ימים כלילות ללא לאות למען הצלחת חוגי המתנ"ס והובלת תרבות חסידית איכותית לילדי כפר חב"ד.

לגברת **רונית עמאר**, מנהלת מחלקת תרבות במועצה איזורית שדות דן, על שיתוף הפעולה, סיוע באירועים והיד הלוחצת למען קידום תרבות בכפר חב"ד.

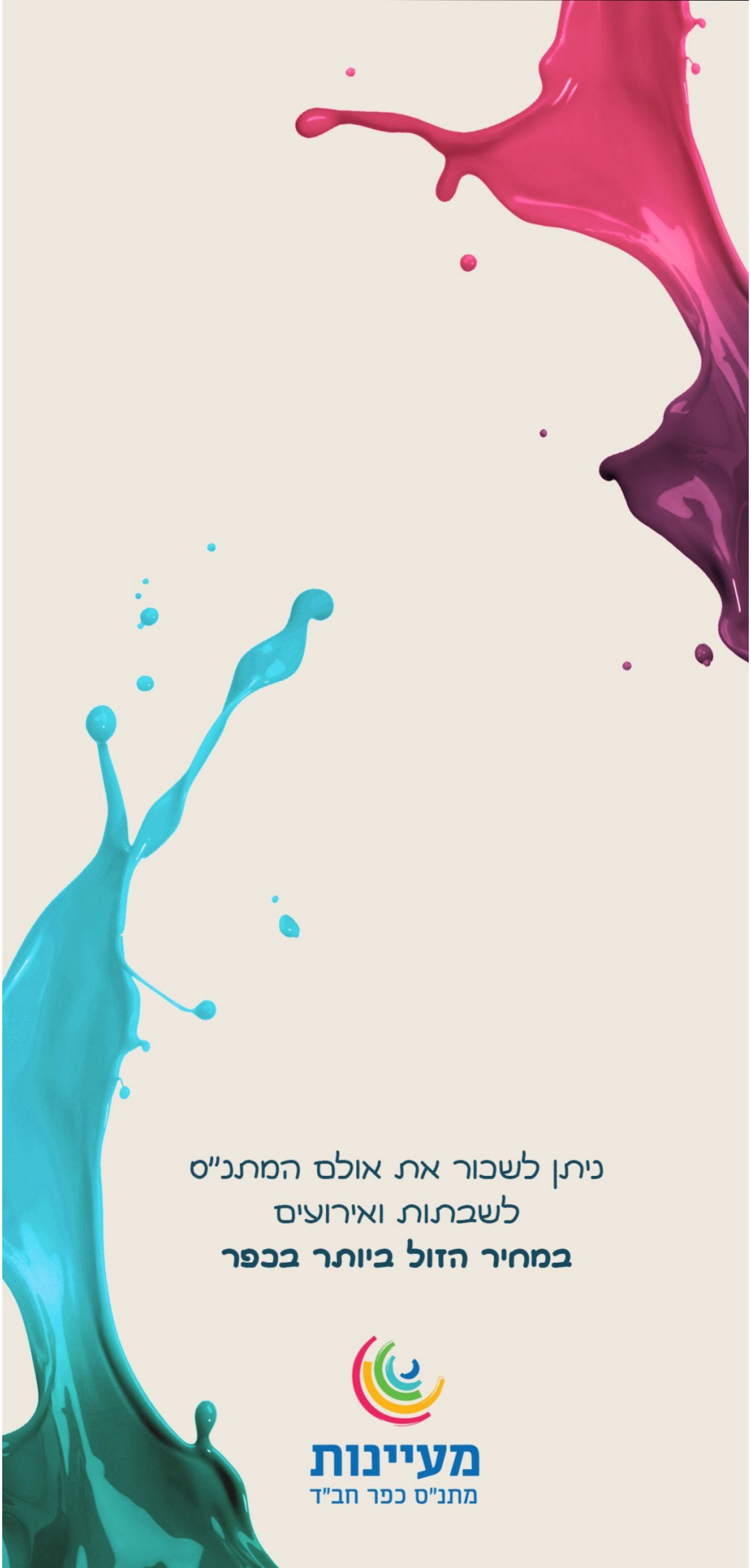

ניתן לשכור את אולם המתנ"ס
לשבתות ואירועים
במחיר הזול ביותר בכפר

מעיינות
מתנ"ס כפר חב"ד